通往丰田的交通指南

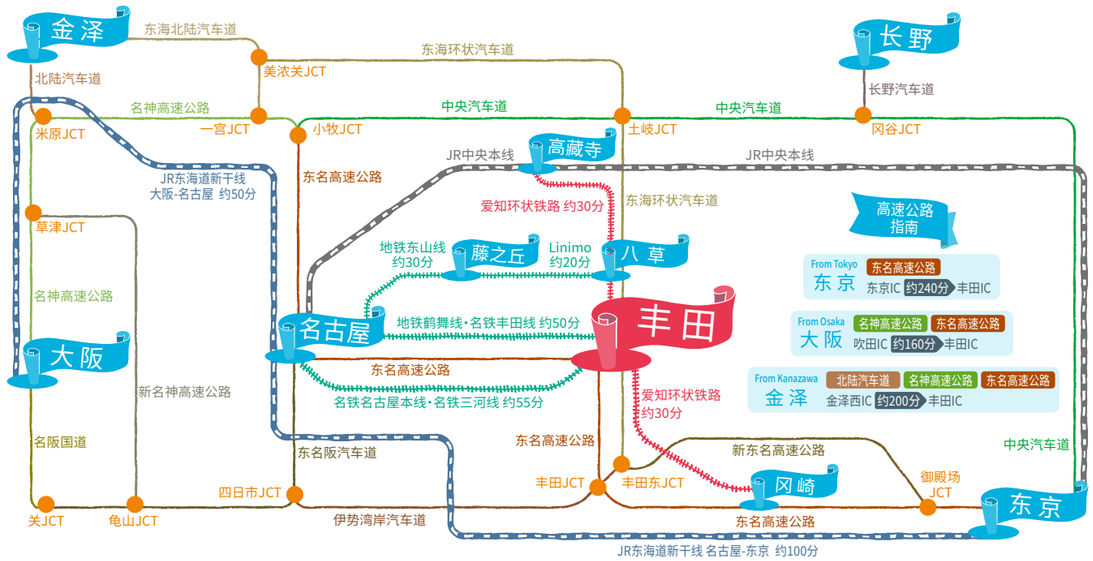

丰田的旅游信息在此汇集！

https://www.tourismtoyota.jp/cn/ 丰田旅游

读取二维码，查看详情

查看住宿信息 ▶

查看美食信息 ▶

查看伴手礼信息 ▶

乘坐公共交通工具到访时，
“丰田OIDEN巴士”比较方便。

michinavi toyota

http://michinavitoyota.jp/

也可以使用谷歌地图进行搜索！

关注官方LINE账号！

粉丝俱乐部会员更加方便！

(Japanese)

https://line.me/R/ti/p/5F4FhVtU3e

通过Facebook与我们联系！

推送最新信息！

https://www.facebook.com/TourismToyotaTW/

在Instagram寻找！

在这里发现丰田的新魅力！

https://www.instagram.com/tourismtoyota/

TOURISM TOYOTA

〒471-0034 丰田市小坂本町1丁目25番地 丰田商工会所1F

TEL.0565-85-7777 FAX.0565-85-7700

https://www.tourismtoyota.jp/cn/

旭观光协会 旭旅游问讯处
〒444-2846 丰田市小渡町七升苻13-13(旭农林会馆)
营业时间／9:00～17:00
定休日／星期一
TEL.0565-68-3653 FAX.0565-68-3654

丰田市 足助观光协会
〒444-2424 丰田市足助町宫平34-1
营业时间／8:30～17:15
定休日／星期四
TEL.0565-62-1272 FAX.0565-62-0424

稻武观光协会
〒441-2522 丰田市武节町针原4-1
营业时间／(夏季3月～11月)9:00～17:00
(冬季12月～2月)9:30～16:30
定休日／12月29日～1月3日
TEL.0565-83-3200 FAX.0565-82-3777

丰田市 小原观光协会
〒470-0531 丰田市小原町上平441-1
营业时间／9:00～16:00
定休日／星期六·日、节假日
TEL.0565-65-3808 FAX.0565-66-0015

丰田市下山观光协会
〒444-3242 丰田市大沼町越田和37-1
营业时间／8:30～17:00
定休日／星期六·日、节假日
TEL.0565-90-2530 FAX.0565-90-2530

藤冈观光协会
〒470-0451 丰田市藤冈饭野町田中245
营业时间／8:30～17:15
定休日／星期六·日、节假日
TEL.0565-76-6108 FAX.0565-76-0205

松平观光协会
〒444-2216 丰田市九久平町藁场64
营业时间／9:00～16:00
定休日／不定休
TEL.0565-77-8089 FAX.0565-77-8089

急病、受伤、火灾时 SOS
请拨打119

修订：2022.3

简体中文

生活在丰田、爱丰田的
“丰田人”从多角度 为您介绍丰田的魅力！

丰田市
旅游指南

您的心情是什么颜色？
去丰田市，一定能够看到令您满意的色彩。

请看那满山红艳艳的梦幻般的秋夜。

足助 香岚溪

国内屈指可数的红叶名胜。将山体染成金黄色的灯照之夜也充满了梦幻色彩。

樱花与红叶争奇斗艳、
充满神秘感的山坳秋季。

小原 川见四季樱之乡

不分春秋灿烂盛开的四季樱一齐绽放。11月为最佳观赏时期。

鸟鸣蝶舞，
如童话世界般
和煦明媚的春日。

新绿盎然，
清澈河水
静静流淌的夏日。

松平：王泷溪谷

被称为“东海升仙峡”，而其溪谷之美令人叹为观止。

旭：上中的垂枝桃

4月上旬为最佳观赏时期。
约3，000棵垂枝桃竞相吐艳。

这样的艳阳天，想必您无法按捺自己的心情。
为了用身体去倾听自然的声音，
您会忍不住想出门吧。

下山：三河湖

届时还举办乘坐热气球、划独木舟、乘坐游览船等娱乐活动。

稻武：面之木原生林

树龄超过300年的山毛榉原生林。
堪称冬季大自然创造出的绝景。

丰田市，拥有美丽的日本四季。
我们保证您一定会邂逅美丽的自然。

▸P07 让人在汽车城丰田思考汽车的历史和未来！

丰田市是可以提前体验制造业最尖端技术的城市。

随心所欲的漫步游……随心所欲的历史散步最为激动人心！

▸P09 历史与传统两大历史游

让喜爱节日庆典的人热血沸腾！拥有很多有趣的活动和节日庆典！

▸P21 四季节日庆典

▸P26 不断发送丰田的信息！

请在丰田旅游的官方 SNS 确认丰田的最新信息！

充满自然美的山川、溪谷…尽享户外季节吧！

▸P11 周末在丰田享受感动露营

My Best Toyota “丰田人”推荐的丰田景点

只有当地人才知道的
让您的“丰田之旅”
每次到访“丰田”都会
请根据自己的心情，

最好玩的旅游信息。
更加激动人心。
有新发现，让人欲罢不能。
选择美好的“丰田之旅”吧♪

去山川挑战从未体验过的游乐之趣吧。

▸P13 娱乐活动

品酒、品味噌、品茶达人推荐的精致美食！

▸P27 丰田的美食

手工制作的优点，在于可以将自己的想像变成现实！

▸P15 一起在丰田探险吧！

介绍孩子们喜欢的玩耍类、手工类体验

▸P17 和孩子一起出游吧！

只是漫步在这里就会感到幸福的地方♥
非常治愈哦～

▸P19 欣赏街道艺术之旅

旅途的最后一站还是在温泉旅馆放松身心啦！

▸P29 丰田的温泉＆住宿

周游丰田吧！选择让自己心情上扬的旅游路线。

▸P31 令人想即刻出发的4 条样板路线

▸P33 丰田全域地图

让人在汽车城 TOYOTA city 丰田市

思考汽车的历史和未来！

饮誉世界的汽车之城丰田市，率先推出了在普通道路上行驶的燃料电池巴士以及超小型 BEV 共享服务等，是可以接触到最尖端技术的城市。到这里窥探一下不断发展的未来吧！

丰田会馆 馆内参观导游

参加馆内参观团，还能听到丰田会馆展品的解说。工作人员微笑着接待参观者，让参加旅行团的游客可以在馆内度过轻松愉快的时光。

如果想了解汽车和赛车运动的现在，请到“车辆陈列室”。这里为大家介绍最近的丰田、雷克萨斯汽车、“TOYOTA GAZOO Racing”的举措，热门汽车等。还展示着 MORIZO（丰田社长）使用过的带着“MORIZO”刺绣的驾驶鞋。

有可以体验安全功能的模拟装置和介绍发生碰撞事故时丰田汽车所采取的独创性的半车身展示。

以由氢气制成的电力为动力的汽车“MIRAI”环保电动车正在顺利进行研发。

丰田 丰田会馆

可以了解以“幸福量产”为目标的丰田汽车的“现在”的企业展馆。为大家介绍最新的环境・安全技术、社会贡献活动等，还常规展示着很多新型车。

9:30～17:00 周日、年末年初、黄金周、夏季连休 在名铁丰田市”站下车。换乘开往丰田纪念医院的名铁巴士，在“丰田本社前”下车。步行约5分钟 丰田市丰田町1
☎0565-29-3355 MAP B-4

在介绍车辆生产工序的虚拟工厂里，还能看到震撼力十足的影像，宛如置身于工厂之中!

history

1933.9.1	1936	1937	1938	1955	1975	1997	2005	2008	2014	2020	GO TO THE FUTURE
设置了“丰田自动织机制作所自动车部”	丰田 AA 型乘用车发表	丰田汽车工业成立	举母工厂投产（现为总公司工厂）	“第一代皇冠”发表	参与住宅事业	发表油电混合动力车“普锐斯”	LEXUS 在全国开业	普锐斯销售辆数累计达到 100 万辆	发表燃料电池汽车“MIRAI”	未来城市（Woven City）发表	未面向未来的技术

为什么丰田市成为了汽车之城呢?

丰田市以前被称为举母町，明治时期因为蚕茧交易而十分繁盛。但在昭和初期受到全球经济不振的影响，养蚕业逐渐低迷了。当时，丰田汽车工业于举母町建设汽车工厂，创造了许多工作岗位。由于建设了 7 座工厂，在周边地区也建起了多家零部件工厂，从而作为汽车之城发展起来的举母町于 1959 年更名为“丰田市”。

丰田 丰田未来环保村

是展示着人形机器人、可试乘超小型汽车等可以参加和接触企业和大学研究开发的最新技术的体验型设施。让我们穿越到应用 AR 功能的 50 年后的未来吧!

9:00 ～ 17:00 周一（节假日开放）、12月28日～ 1月4日
在名铁“丰田市”站下车。步行约10分钟
丰田市元城町3-11 ☎0565-77-5669 MAP G-4

触摸，可以用自己的手转动的数码地球仪“可触碰的地球”。可以体验实时的地球的样子和世界规模的社会课题。

去参观充满了丰田汽车创业期的历史和想法的纪念馆吧!

丰田喜一郎故居移建至此。外观是新潮的欧美风格哦。

丰田 丰田鞍之池纪念馆

为纪念丰田汽车生产数量累计达 1,000 万辆于 1974 年竣工的纪念馆。展示着以 1/30 的缩小比例制作的创业期情景的迷你模型、首辆纯国产汽车“丰田皇冠（RS 型）”、首辆生产型汽车“丰田 AA 型汽车”等珍贵的车辆。馆内的艺术沙龙对外开放丰田收藏的国内外的美术品。“旧丰田喜一郎宅邸”也移建了过来，可以观赏昭和初期私人住宅领先的西洋风外观。

9:30 ～ 17:00 周一（如遇节假日则为次日）、年末年初 在名铁“丰田市”站下车。换乘名铁巴士，在“鞍之池公园前”下车。步行约3分钟 丰田市池田町南250 ☎0565-88-8811 MAP C-4

期间 营业时间 定休日 交通指南 地址 费用 电话 电邮

松平

松平乡园地

从松平东照宫到高月院，修整完善的历史与自然之乡“松平乡园地”。除了缅怀松平氏的历史遗迹以外，还有着丰富的自然美景，到处是仿如室町时期的怀旧景点。照片是松平东照宫内的108枚漆绘天井画。

松平乡园地
从东海环状汽车道“丰田松平IC”行驶约15分钟
丰田市松平町
0565-77-8089（松平观光协会） MAP D-4

历史与传统

2大历史之旅

能够感受到独特风情与四季变幻的姿态散发着无穷魅力。来寻找属于自己的风景吧!

丰田的两大历史景点，就是作为德川家祖先——松平氏的发祥地而出名的“松平乡”，与至今保留着江户时代风情的“足助老街”。气氛凝重的松平乡很美，充满怀旧气息的足助也不可错过！两处景点都有引人前往的特色。

松平乡散步MAP

01 松平东照宫
供奉家康公和松平氏祖先松平亲氏的神社。描绘松平乡四季花草的108枚天井画不能错过。

02 产汤之井
家康公也使用过的“产汤之井”。可在此祈愿长寿与顺产，井水也分发给到访的参拜者。

03 高月院
南北朝时代，亲氏捐建了本尊阿弥陀佛和佛塔。还保留着家光建造的山门和本堂。

04 室町塀
在前往高月院的散步道上，有室町塀和冠木门，呈现室町时期的历史景观。

05 松平亲氏公像
在园地入口附近有松平初代和亲氏的铜像与7对石柱。可以看到亲氏的雄姿。

06 天下茶屋
位于园地内的简餐、甜点店。吃了寓意三英杰的名吃团子串“天下年糕”，心情就是天下人♪

松平亲氏公像

天下茶屋

室町塀

丰田人

流传着亲氏与水姬的逸闻，也是一处极受欢迎的祈愿恋爱顺利的能量景点哦。

松平乡故乡建设委员会 铃木先生
松平乡故乡建设委员会是跟松平乡园地同期，1993年组建的。为了管理松平乡园地，并且让游客对松平的历史感兴趣，还提供观光向导服务。

松平乡也是一处非常受欢迎的能量景点。不仅存有史迹，还有八丁蜻蜓生息的蜻蜓沼、传说中亲氏与水姬初次见面的水井以及花菖蒲园等，可看之处很多。

收集御朱印吧！

伴手礼推荐购买德本馒头！

在松平东照宫和高月院可以领取御朱印哦♪

德本馒头本铺
8:00 ～ 19:00 周四
丰田市中垣内町广畑6-5
0565-58-0353 MAP C-4

足助老街散步MAP 均在 MAP D-3

01 御果子司 风外
10:00～19:00 周二
丰田市足助町新町7-1
0565-62-0356

02 藏中画廊 万林书店
10:00～18:00
周四、周三为不固定休息日
丰田市足助町新町2
0565-62-0010

03 日月最中总本铺 川村屋
8:30～18:00 周二
丰田市足助町田町22
0565-62-0014

04 足助老街
参观自由
丰田市足助町西町、新町、本町、田町 等
0565-62-1272（丰田市 足助观光协会）

05 足助城
9:00～16:30（受理至16:00为止）
星期四（遇节假日时，星期五休息/黄金周、11月开馆）、12月25日～1月5日
丰田市足助町须泽39-2
0565-62-0770

06 足助八幡宫
参拜自由 ※社务所为10:00～15:00
无休
丰田市足助町宫之后12
0565-62-0516

07 村定酒店
8:30～18:00 星期四
丰田市足助町饭盛8-2
0565-62-0140

08 铃万本铺
10:00～19:00 星期二
丰田市足助町石桥15
0565-62-0175

09 广濑重光刀具店
9:00～19:00 星期二
丰田市足助町西町10
0565-62-0116

御果子司 风外

模仿竹灯笼（tankororin）制造的点心最适合作为土特产！

万林书店

本身是书店，却设有杂货铺和咖啡馆以及展厅！

足助老街

令人怀旧的街景到处是拍照点

铃万本铺

使用八丁味噌腌制的山牛蒡和菊芋的味噌腌菜让人欲罢不能！

日月最中总本铺 川村屋

创业于大正5年（1916年），历史悠久的日式点心店！

足助城

可将街景一览无余哦

村定酒店

现在是第6代主要出售当地酒！

从江户末期延续下来的打铁铺老字号还并设有可以欣赏音乐的Live咖啡厅

广濑重光刀具店

足助八幡宫

是一处作为腿脚之神而远近闻名的能量景点！

在11月的香岚溪红叶节和3月的足键康祭上，可以得到盖有限定印章的御朱印！

香嵐溪

香積寺

飯盛山

巴川

420

153

366

足助川

豊田市足助资料館

真弓山

01 02 03 04 05 06 07 08 09

0 200m

众多活用街道举办的庆典活动♪

中马的女儿节人偶
2月上旬～3月上旬

竹灯笼（tankororin）纳凉节
8月上旬～中旬

在“中马的女儿节人偶”和“竹灯笼（tankororin）纳凉节”活动中，整个街道都是庆典会场!

丰田人

藏中画廊 万林书店
老板 深见富纱子女士
因独特的选书和特色建筑十分受欢迎的足助“万林书店”老板

足助至今还保留着作为饭田街道中转地而繁荣的商家街景。享受独具特色的街道与建筑以及小路上曲折变化的景观，逛逛街如何？

足助

重要传统建筑群保存区 足助老街

江户时代，町家为了防火而采用把灰浆一直涂到檐头的涂笼式建筑式样，这种房屋在足助老街鳞次栉比，连绵约2㎞。2011年6月，被选为爱知县首个国家重要传统建筑群保存区。

足助老街
从猿投绿色道路“力石IC”行驶约15分钟
从东海环状汽车道“丰田勘八IC”行驶约20分钟
丰田市足助町西町、新町、本町、田町 等
0565-62-1272（丰田市 足助观光协会） MAP D-3

©井土英世志

瞬间就是另一个世界！

周末在丰田 享受感动露营

Weekend Camping in Toyota

从名古屋驾车 1 个小时！
市区的 70% 被森林覆盖的丰田是隐藏的户外乐园！
满眼绿色、微风吹拂、仰望满天星空，
迎接清爽的清晨…
在丰田体验
这样的愉快露营吧♪

BBQ场　可自带食材　备品租借　出售食材　免费WiFi　垂钓

露营信息！

ASAHI

带包场露天浴池的露营场
有趣的室外体验也有丰富

旭 乡村餐厅溪流庄

有虹鳟鱼钓鱼池和当天往返露营场的餐厅。在河里玩水后，坐在川床席上享用美餐，怎么样？还能吃到广受热议的“矢作水坝咖喱饭”！

帐篷场地数量 6个区划　3月～12月
10:00～17:00（用餐 11:00-15:00 LO）
周一（如遇节日则次日休息）冬季（12月～3月）为周一和周二　从猿投绿色道路“枝下IC”行驶约45分钟
丰田市津原町静泷17-1
0565-68-3197　MAP F-2

天体观测、观察野鸟…
可以尽享 大自然★

旭 旭高原元气村

可以在大自然当中露营、BBQ。可以进行香肠制作、自然观察、天体观测等多种自然体验。订购食材的话，什么都不带就可以享受BBQ。

帐篷场地数量 8个区划　汽车露营广场 5个区划　春假～11月末
9:00～17:00　星期四（遇节假日时，次日休息。春假・暑假・寒假期间营业）、12月28日～1月1日　从东海环状汽车道的“丰田勘八IC”约45分钟车程
丰田市旭八幡町根山68-1　0565-68-2755　MAP F-2

INABU

也有室内场地
不用担心
天气不好或寒冷！

稻武 户外花园稻武

被花卉和自然环绕的露营场和BBQ场。也可用于活动空间、共享办公空间、工作休闲。

帐篷场地数量 12个区划　【帐篷场地】全年（星期四定休）
【BBQ】10:00～17:00　【BBQ】星期一～五（暑假期间每天营业）
【露营】星期四　从猿投绿色道路的终点“力石IC”1小时车程
丰田市稻武町日影ZORE　【BBQ】090-5877-9340（西尾）、【露营】080-2230-8795（古桥）　MAP G-2

ASUKE

一人露营初入门者
也可以安心
一人专用露营场

足助 The Ninja Base（忍者公寓）

使用“忍者公寓”设施内山林的“一人专用”露营场。一人露营初入门者、女性一人露营乃至高级用户都能乐在其中。

帐篷场地数量 3个区划（正在增设）　全年
【BBQ】11:00～14:00（希望延时需商谈）　无
从东海环状汽车道的“丰田勘八IC”约15分钟车程
丰田市下佐切町日KAGE15
090-4565-3544　MAP D-4

秋季香岚溪的绝美景色
就在眼前

足助 香岚溪 一之谷

可在私人空间享受BBQ和露营。食材和备品一应俱全，什么都不用带也可以舒适度过。

帐篷场地数量 1个区划（限定1组客人）　全年
【BBQ】10:30～16:00（15:00L.O）　星期四
从猿投绿色道路的“力石IC”约15分钟车程
丰田市足助町一之谷22　0565-62-0508
MAP D-3

下山 木房村 故乡

三河湖畔的绝景
就在眼前♪
体验一下
早上清爽地醒来吧

位于三河湖畔的住宿设施。备有可以享受BBQ和森林浴的小木房、原木小屋、帐篷场地等。

帐篷场地数量 6个区划　全年(1/5～10除外)　不定休
从东海环状汽车道的“丰田松平IC”约35分钟车程
丰田市羽布町鬼之平　0565-90-3111　MAP F-5

SHIMOYAMA

下山 民宿山彦

在餐厅
料理就交给店
里吧！

位于爱知县最大的农用水库湖“三河湖”的中央湖畔，共有13个区划的小型露营场。相信您一定会被周围的静谧和美丽的景色治愈。

帐篷场地数量 13个区划　全年　不定休　从东海环状汽车道的“丰田松平IC”约40分钟车程　丰田市羽布町EZU小屋1-5　0565-90-3535　MAP F-5

因为是新露营场，
所以很舒适♡
可以度过悠闲时光！

下山 腰挂山庄

在群山包围的川原，一年四季都可以在小溪边钓鳟鱼，还能当场吃钓上来的鱼。也可选择在拥有140年历史的旧民房经过翻修改建的山庄住宿。

帐篷场地数量 9个区划（所有区划都是汽车露营）　【帐篷场地】全年（星期二・三、年末年初除外）　钓鳟鱼　全年　10:00～16:00　周三　从东海环状汽车道“丰田松平IC”行驶约50分钟　丰田市羽布町腰挂17-10　0565-90-3474　MAP F-5

一人露营、全家露营、
当天往返露营
各种形式，自由自在♪

下山 三河高原露营村

海拔600m的平缓的三河高原露营村内，拥有露营场、BBQ场、山地自行车路线等设施，其中朝雾池的模拟钓饵垂钓作为鲜为人知的地方很有人气。

帐篷场地数量 汽车露营场地（可驾车进入）70个区划、露营场地（不可驾车进入）15个区划　全年　星期四（12～2月星期三・四为定休日）　从猿投绿色道路的“力石IC”约30分钟车程　丰田市东大林町半之木2　0565-90-3530　MAP E-4

时尚的露营周边商品齐备！

丰田 Laughing Company

货品从城市衣着到功能性商品、最新的流行商品的户外专用商店。当个时尚的“外游达人”吧！

10:00～20:00
全年无休（元旦和法定维护日除外）
从名铁丰田线・三河线的“丰田市”站步行1分
T-FACE内 A馆8F　0565-35-1817　MAP G-4

丰田 SWEN 丰田店

三河最大规模的户外用品商店SWEN。从时尚用品到专业齿轮，应有尽有。

工作日10:30～20:00（周末节假日10:00～20:00）
星期三　从伊势湾岸汽车道的“丰田东IC”约10分钟车程　丰田市前山町4丁目5-1
0565-25-2252　MAP B-4

在大自然中玩耍，成为更率真的自己

Activity

钓鱼、露营、还有最近人气颇高的越野骑行和立式划桨 SUP。
只是眺望美景还是稍显浪费，走入大自然的怀抱，
去寻找全新的自己吧！

松平 王泷溪谷

巨大岩石形成的清澈溪流和五彩斑斓的四季美景，因此王泷溪谷还被称为“东海升仙峡”。郊游和 BBQ，娱乐方式无穷无尽。

参观自由 休 无休 从东海环状汽车道“丰田松平IC”行驶约10分钟
丰田市王泷町 ☎0565-77-8089（松平观光协会） MAP C-4

在受欢迎的王泷溪谷尽情玩耍吧！

从山中徒步到洞窟探险，游乐方式多种多样！

Blackwater 瀑布探险

融合了瀑布攀岩与洞窟探险的新游乐项目。匍匐前进，在黑暗中穿过水帘，来一场令人兴奋至极的冒险之旅吧！

5月～10月（需要预约） 休 无休
☎0581-58-2400（Tripper合同会社） MAP C-4

充满刺激的心跳感和爽快感令人无法抵挡！

活动之后享受 BBQ 吧！

王泷溪谷 BBQ 场

可以在感受四季不同的壮观自然的同时，悠闲享受 BBQ。还有巨石连接不断的上镜美景，也非常适合散步。

只在4月1日～11月30日的周末节假日、暑假期间营业（需预约） 休 12月～3月、4月～11月的工作日
☎0565-58-1862（管理人） MAP C-4

下山 三河湖划船（河鹿苑）

可以自然美景为背景，在三河湖划船、钓鱼。在三河湖畔悠闲放松也很不错哦。

11:00 ～ 休 星期一（遇节假日时，下一个工作日休息）
从东海环状汽车道的“丰田松平IC”约33分钟车程
丰田市羽布町金山29
☎0565-90-3320 MAP E-5

丰田 ORBIT

在丰田市水源公园的矢作川举办 SUP 体验学校。根据水平，在水源公园到久澄桥之间进行水上散步。

周一、周三、周四、周六、周日 9:00～14:00（需要预约）

店铺信息
12:00 ～ 20:30（周六日从13:00起）
休 周二 在名铁“丰田市”站下车。步行约5分钟
丰田市西町6-3-4 坂平大厦103
☎0565-32-0575 MAP G-4

儿童也能玩！

山、河、车…可以体验到具有丰田特色的动感十足的游乐项目！

丰田人

ORBIT 老板
键谷夫妇

学生时代第一次接触冲浪，现于丰田市经营冲浪用品商店。不出海的日子，就在矢作川享受 SUP。

除了钓鳟鱼以外，BBQ、香菇畅食也很有趣啊。

从超棒的自然体验到空手参加的超轻松 BBQ。
尽享户外季节吧！

BBQ 信息！

下山 野原川观光中心

利用大自然溪谷建成的管理钓鱼池。钓鱼池沿着野原川修建，编号从 1 到 38 号，可以根据河流宽度和深度选择。在使用鱼饵钓上来虹鳟鱼之后，可以用于 BBQ ！

钓鳟鱼期间 4月第2个周日～12月27日
8:30～17:00 休 期间内无休 ※其他临时休息日
从东海环状汽车道“丰田松平IC”行驶约35分钟
丰田市野原町石桥14-1
☎0565-90-3414（仅在白天受理） MAP E-4

藤冈 爱知县绿化中心•昭和森林

为纪念县政 100 周年建造的绿化设施。在昭和森林，可以尽情享受 BBQ。

9:00 ～ 17:00（BBQ至16:30） 休 每周星期一（遇节假日时，次日休息） 从猿投绿色道路的“中山IC”约5分钟车程 丰田市西中山町猿田21-1
☎0565-76-2106、BBQ预约0565-76-1304 MAP C-2

藤冈 集会之丘

每年春季•夏季限定！在预约的时候预订食材和饮品，会给准备。可以轻松享受 BBQ！

4月～10月末 周末11:00 ～ 22:00（工作日17:00 ～） 休 每月的第2个星期一（原则上） 从东海环状汽车道的“丰田藤冈IC”5分钟车程 丰田市西中山町清水口133 ☎0565-76-1221 MAP C-2

丰田 石野卡丁车赛场

可以体验到真正的卡丁车比赛的赛车场。头盔和手套等均可租借，可以轻松体验哦。变身赛车手，尽情驱驰吧！

9:00 ～ 22:00 休 无休 东海环状汽车道“丰田勘八IC”行驶约5分钟。从猿投绿色道路“力石IC”行驶约5分钟
丰田市石野町土桥264
☎0565-42-1718 MAP C-3

无论儿童和大人都能乐在其中！令人不禁握紧把手

下山 26ism 朝雾越野骑行场

在三河高原露营村可以体验山地车越野骑行。在高低错落的初级～中级玩家路线中享受刺激感！

3月1日～12月15日
9:00 ～ 16:15（受理至15:30为止）
休 周四
从猿投绿色道路“力石IC”行驶约30分钟
丰田市东大林町半之木2
☎0565-90-3530 MAP E-4

用土堆砌而成，路面高低错落的路线！初学者也 OK ♪

秋季 举办

下山 丰田三河高原冒险

热气球系留飞行体验、独木舟、立式划桨SUP、山地自行车等运动项目跟住宿或午餐配套的超值方案！尽情享受三河高原的大自然吧。

丰田市下山地区全域【气球系留】丰田市羽布町（三河湖 民宿山彦前方：原石山）
☎0565-90-2530（丰田市下山观光协会） MAP F-5

从空中眺望的景色超美哦！

丰田 猿投冒险乐园

乘坐丰田最新的 SUV 和商务车在越野路面上体验行车，怎么样？也有不用自己驾驶，而是请工作人员驾驶的游览体验项目。还能享受 BBQ 和 DAY 露营的乐趣。

9:00 ～ 17:00（受理时间10:00 ～ 16:00）
休 周四（如遇节日则营业）
在名铁丰田线“上丰田”站下车。步行约15分钟
丰田市伊保町向山16-1
☎0565-46-5551 MAP B-3

放入轮行袋的话，就可以用 OIDEN 巴士搬运自行车哦！

丰田 FUNNY BONE

在奥运会蹦床比赛用的蹦床上体验新感觉的跳跃吧。初入门者也可以安心使用的小号蹦床到比赛用蹦床一应俱全，可以毫无困难地升级。

【工作日】15:30 ～ 21:00、【周末节假日】10:00 ～ 19:00 休 不定休 丰田市日南町1-48
☎0565-47-5155 MAP G-4

骑自行车踏上悠然之旅 在丰田之旅中体验自行车漫游吧！

自行车漫游是指以散步的感觉骑自行车。丰田市拥有众多适合于自行车漫游的景点！上坡时可乘坐巴士移动，还能轻松骑行。

请读取二维码，阅读旅骑专栏！

还能留下记忆！一起在丰田探险吧！

正因为是第一次，何不挑战一下！通过手工制作，崭新的世界将展现于眼前哦

丰田人

三州猪森社中 老板 竹尾先生

致力于免遭野生动物伤害以及活用资源的活动。并开设了活用所有山间资源的的工房。

足助 三州猪森社中

可以选择鹿角和天然石等材料，制作自己的独创饰品（需要预约）。有 20、30分钟就能做出漂亮的作品。

- 10:00 ～ 15:00 休 周一～周四、冬季休业(12月下旬～ 2月)
- 从猿投绿色道路“力石IC”行驶约20分钟
- 丰田市新盛町管田20
- 090-4250-8144 MAP E-2

可以用五寸钉制作裁纸刀

足助 三州足助屋敷

被称为活生生民俗资料馆的三州足助屋敷，再现了昔日的富农住宅。可以参观或体验过去的烧炭、木工涂漆、漉纸、织布、锻造等 10 种生活必需的手工作业。

- 9:00 ～ 17:00（受理至16:30为止） 休 周四（如遇节日则为次日休息）、年末年初 ※有其他临时休息及开放日 在名铁三河线“丰田市”站下车。换乘名铁巴士，在“香岚溪”下车。步行约10分
- 丰田市足助町饭盛36 0565-62-1188 MAP D-3

丰田 丰田烟花

可以通过参观工厂、制作模拟烟花，学习礼花的结构。体验的最后，还可以穿上烟花师的衣服拍照留念。

- 10:00 ～/ 13:00 ～/ 15:00 ～ 休 不定休
- 从猿投绿色道路的“力石IC”约13分钟车程
- 丰田市山中町乘越714-1 0565-42-1141 MAP C-3

手工制作是最棒的！

下山 手工工房 山游里

挑战使用精选材料制作香肠和里脊火腿！如果租借 BBQ 场地，还能当场烤制吃掉哦。

- 10:00 ～ 17:00（1月～ 3月10:00 ～ 16:00）
- 休 周三（如遇节日则次日休息）、年末年初
- 从东海环状汽车道“丰田松平IC”行驶约30分钟
- 丰田市羽布町柿田15-1 0565-91-1186（预约电话）
- MAP E-5

下山 香恋之馆

使用干花和薰衣草干花香料制作花环、体验干花香料盐等香氛，放松心情并重振精神！

- 10:00 ～ 17:00
- ※1月～ 3月截至16:00 休 周二（遇节假日时，周四休息）、年末年初 从东海环状汽车道“丰田松平IC”行驶约35分钟
- 丰田市羽布町鬼之平5 0565-90-4120 MAP E-5

丰田 园艺博物馆 花游庭

每个月都举办一边观赏庭园内绽放的当季花卉，一边了解选花和养花窍门的花坛讲座等各种各样的学习班。

- 请在网页 www.kayutei.co.jp 确认
- 10:00 ～ 17:00 休 星期二（4、5、11月无休）
- 在名铁三河线的“土桥站”下车。步行约20分钟。
- 丰田市大林町1-3-3 0565-24-7600 MAP B-4

稻武 橡子工房

除了五平饼、乌冬面、魔芋、比萨饼等烹饪体验以外，还能体验过去的工艺品和木工细工。

- 9:00 ～ 17:00
- 休 周四（如遇节日则为次日休息）、12月29日～ 1月3日
- 从猿投绿色道路“力石IC”行驶约40分钟
- 丰田市武节町针原15 0565-83-3838 MAP G-2

小原 农家旅馆 “木＆木”KOKKO

挑战从面皮制作的、虽然简单却很正宗的批萨制作体验。放上自己喜欢的材料，在窑中烤制。

- 10:00 ～ 14:00
- 休 星期二·三·四·五 在名铁三河线的“丰田市”站下车。换乘丰田OIDEN巴士旭·丰田线，在“平烟口”下车，步行约15分 丰田市樽俣町中西218
- 090-1077-1940 MAP E-1

采自己选的刚刚下的鸡蛋也非常有趣

作品完成后，在 Ins 拍照区拍照

丰田 合资会社 野田味噌商店

一直坚守传统的木桶酿造。努力普及日本饮食文化的天然酿造大豆味噌厂家。有手工味噌教室，可以参观历史悠久的味噌藏。

- 9:00 ～ 17:00
- 休 星期日、节假日、GW、夏季假期、年末年初等 在爱知环状铁路的“北野桝塚”站下车，步行约4分
- 丰田市桝塚西町南山6
- 0565-21-0028 MAP B-5

小原 小原窑

将条状的粘土叠加制成绳子、或将土放入模具制成板，可以自由制作杯子、花瓶和摆件等。

- 10:00-18:00 体验为10:00 ～、14:00 ～（需要预约）
- 休 不固定休息日 在名铁三河线“丰田市”站下车。换乘丰田OIDEN巴士，在“和纸之乡”下车。步行约4分 丰田市永太郎町椿下164-5
- 0565-65-3200 MAP D-1

小原 和纸工艺体验馆

小原和纸是使用染色后的植物纤维，代替绘画用具，一边漉纸一边画画的工艺。何不在此处尝试一下制作独一无二的御朱印帐呢。

※ 御朱印帐制作体验（精心制作需 2 小时、简易制作需 40分钟）需要预约

- 9:00 ～ 16:30（体验受理：9:00 ～ 16:00）
- 休 周一（节假日开馆）、12月28日～ 1月4日
- 从“猿投IC”行驶约20分钟
- 丰田市永太郎町洞216-1
- 0565-65-2953 MAP D-1

丰田 回收利用玻璃工房 cocoro

使用回收玻璃制作的吹玻璃制品和印章大受好评！用独特的质感和配色，制成世界上唯一的作品。

- 10:00 ～ 16:00
- 休 周三及周日、年末年初 ※有其他不固定休息日 在名铁三河线“竹村”站下车。步行约10分 丰田市竹町丰47-1
- 0565-50-2194（工作中无法接电话） MAP B-5

丰田 丰田市民艺馆·民艺之森

能够传递手工作业乐趣的设施。有陶艺和扎染等体验教室以及能够轻松利用的免费体验活动。

- 9:00 ～ 17:00
- 休 周一（如遇节日则开放） 从猿投绿色道路“枝下IC”行驶约10分 丰田市平户桥町波岩86-100
- 0565-45-4039 MAP C-3

丰田 WOODEALER 丰田

进行使用丰田产木材的手工作业。可以体验制作木制乐器、香氛。

- 10:00 ～ 17:00
- 从猿投绿色道路的“力石IC”约3分钟车程
- 丰田市东广濑町高根下24-1
- 0565-77-3773 MAP C-3
- 预约：请从jalan游玩体验预约

和孩子一起出游吧！

孩子们天生充满好奇心。在河川、森林、公园，
全身心享受丰田的大自然吧！想疯玩就来找我们♪

自然恩惠也是丰田的魅力。请您和家人一起尽情游玩，享受美食，放松心情吧！

丰田人

蓝莓小路
杉田雅子女士

从完全不同行业的建筑公司，来到稻武从事蓝莓栽培。开朗和坚强是她的武器。

去高原、森林探险！

旭 旭高原元气村

有露营、BBQ、交流动物园、滚轮滑梯，还有香肠制作体验、星空观察会等各种活动。冬天有雪橇滑雪场开业。

- 9:00～17:00
- 周四（如遇节日则次日休息，春假、暑假、寒假照常营业）、12月28日～1月1日
- 从东海环状汽车道“丰田勘八IC”行驶约45分钟
- 丰田市旭八幡町根山68-1
- 0565-68-2755 MAP F-1

出发去观察吧！

丰田 丰田市观察自然之森

可以在杂木林、人工林、草原、水田、储水池等山林环境中散步，观察四季不同的动植物。还举办观察会、手工制作、导游带队步行等多种自然体验活动。

- 9:00-17:30（10月～3月开放至16:30）
- 周一（如遇节日则开放）、12月28日～1月4日
- 在名铁三河线“丰田市”站下车。换乘OIDEN巴士，在“观察自然之森”下车。步行即到
- 丰田市东山町4-1206-1 0565-88-1310 MAP C-4

可以享用盐烤、刺身等各种香鱼料理！

市内拥有多处鱼梁。丰田是鱼梁天堂♪

※受台风和大雨的影响，鱼梁的营业内容也可能会有变化。请了解。

丰田 广濑鱼梁

可以尽享盐烤香鱼、油炸香鱼、香鱼饭等香鱼料理的香鱼定食很有人气。乘坐OIDEN巴士的客人，可领取1罐啤酒（需出示车票）。

- 7月上旬～10月上旬 10:00～19:00
- 此期间无休 从猿投绿色道路的“枝下IC”约5分钟车程 丰田市广濑町市场203
- 0565-41-2359 MAP C-3

旭 小渡观光鱼梁

可以一望矢作川、观赏美丽景观的观光鱼梁。小朋友也可以手抓香鱼。请享用美丽的景色和刚烤好的香鱼。

- 7月第2个星期六～10月下旬
- 10:00～19:00
- 此期间无休 从东海环状汽车道的“丰田勘八IC”约40分钟车程 丰田市小渡町间之岛12-1 0565-68-2255 MAP E-1

稻武 OIDEN・鱼梁

能手抓香鱼，还能在河里玩水，“OIDEN・鱼梁”因此而极具人气。可以在露营广场享用盐烤香鱼、香鱼五平饼、香鱼饭等香鱼料理。

- 7月1日～9月30日 商店为10:00-16:00、夜晚营业为18:00-21:00（预约制※10人以上）、BBQ广场 预约制 期间无休 从东海环状汽车道“丰田勘八IC”行驶约60分钟
- 丰田市大野濑町 0565-83-3200（稻武观光协会）
- MAP G-1

藤冈 川口鱼梁

也备有无障碍席位，是谁都可以享受的天然鱼梁。引以为豪的香鱼料理，是烹制的活鱼，非常新鲜。

- 4月下旬～10月下旬
- 【5月・6月・10月】11:00～19:00、【7月・8月・9月】10:30～20:00
- 此期间无休 从猿投绿色道路的“枝下IC”约15分钟车程
- 丰田市上川口町神田112-1 0565-76-2383 MAP D-2

感受新摘之味！

足助 足助三足栗园

可以体验春季摘蕨菜、秋季捡栗子的农园。面积有5个东京巨蛋一样大，可以边散步边体验。

- 9月上旬～10月末 9:30～17:00（入场截至15:00）
- 期间当中无休 从猿投绿色道路的“力石IC”约15分钟车程 丰田市井之口町三足1
- 0565-62-3855 MAP D-3

丰田 Fufula 浆果园

可以在栽培着50个品种、约1,000棵蓝莓的农园无时间限制地畅食！并设的咖啡厅还提供甜点。

- 6月上旬～8月下旬 9:00～16:00
- 请在官方网站确认
- 从猿投绿色道路的“加纳IC”约3分钟车程
- 丰田市乙部町清水户41-1
- 0565-79-4305 MAP B-3

稻武 蓝莓小路

4公顷农田里种植了50种，约4,200棵蓝莓。时间不限&畅食，真是太棒了！还可以在并设的甜点店休息。

- 7月上旬～9月上旬 9:00-17:00（受理至16:00为止）
- 此期间无休 从猿投绿色道路“力石IC”，沿国道153号线向东行驶 丰田市野入町宫之前后1-5
- 0565-82-3365 MAP G-1

丰田 梅公桃梨莓园

是一个栽培草莓和梨、桃的优质农园，曾多次获奖。选择草莓采摘，就能45分钟畅吃酸味少、甜度高的“章姬”！颗粒大、甘甜可口，非常受欢迎。也可以在直销所购买桃子和梨。

- 草莓 1月～5月中旬 10:00～14:00 无固定休息日
- 从猿投绿色道路“加纳IC”行驶约10分钟
- 丰田市乙部町前田23 0565-41-4719 MAP B-3

丰田 草莓园御船

高设摇篮栽培&全部地面覆盖着混凝土！是可以在舒适空间摘草莓、摘蜜瓜的农园。在放松和拍照的同时，还能在集市上购物！

- 草莓 12月中旬～6月中旬、蜜瓜 7月上旬～8月下旬
- 【摘草莓・摘蜜瓜】工作日10:00～16:00、周末节假日9:00～16:00【集市】到16:00 星期一 从东海环状汽车道的“丰田勘八IC”约10分钟车程 丰田市御船町东山烟34-2 0565-47-1830 MAP C-3

展现真实的星空！

在绿色之中畅游！ 体验！

可以和爱犬一起嬉戏！

下山 香恋之馆

能够体验“四季花环”和“干花香料盐”等各色花香的设施。对岸还有草坪广场和散步道、免费遛狗场等，可以悠闲消遣。

- 10:00-7:00（1月～3月开放至16:00）
- 周二（遇节假日时，周四休息）、年末年初
- 从东海环状汽车道“丰田松平IC”行驶约35分钟
- 丰田市羽布町鬼之平5
- 0565-90-4120 MAP E-5

下山 三河湖园地

位于三河湖的最东部，可以边观赏四季景色边散步。被指定为爱知高原国定公园，还有休息处和可以眺望三河湖的绝景景点。

- 从东海环状汽车道的“丰田松平IC”约45分钟车程
- 丰田市羽布町EZU小屋2-1
- 0565-90-2530 MAP F-5

还有给动物喂食体验♪

查看视频

丰田 鞍之池公园

星巴克、Snow Peak、骑马体验等新店铺和新体验开业，周末举办各种活动。从鞍之池智能IC交通方便，儿童游戏室和动植物园都可免费游玩。

- 9:00-17:00（动物园为10:00-16:30）
- 周一（仅植物园和动物接触广场）、12月29日～12月31日
- 在名铁三河线“丰田市”站下车。换乘名铁巴士，在“鞍之池公园前”下车。步行即到 丰田市矢並町法泽713-2
- 0565-80-5310（鞍之池公园服务中心）
- MAP G-4

即便下雨也能在室内玩耍！

还未广为人知的 水坝魅力

旭 矢作水坝

因其美丽的抛物线外观，而大受喜爱的水坝。汽车、摩托车爱好者聚集的骑行之旅、租借小舟钓鲈鱼等，一年四季都有娱乐项目。

- 可随意参观（讲解参观在工作日的9:30～16:00）
- ※参观需要从网站预约 无休
- 从猿投绿色道路“枝下IC”，行驶约35分钟
- 丰田市闲罗濑町地先
- 0565-68-2321（矢作水坝管理所）（周六日及节日休息）MAP F-1

水坝咖喱也不可错过！

寓教于乐！

丰田 丰田市交通安全学习中心

通过各种各样的体验，让人在快乐中学习交通规则的设施。除了迷你SL、电瓶车、趣味自行车等交通工具之外，还有仿造街区以及模拟自行车、汽车驾驶等。

- 9:00～17:00 周一（遇节假日・调休时开馆）、年末年初 从东海环状汽车道“丰田勘八IC”行驶约5分钟 丰田市池田町小山田494-24
- 0565-68-5055 MAP C-3

举办深入浅出地传达科学原理的实验表演和手工体验

丰田 丰田科学体验馆

科学表演和讲座非常受欢迎的体验型科学馆。映出26万5千个星星和星云、银河的光学式星象仪，甚至可以逐一再现银河的星辰！

- 9:00～17:00
- 周一（节日、调休日开放）、年末年初
- 在名铁三河线“丰田市”站下车。步行约7分钟
- 丰田市小坂本町1-25 丰田产业文化中心内
- 0565-37-3007 MAP G-4

欣赏街道艺术之旅

丰田的街道充满着艺术氛围！
为大家介绍不由想拿相机拍照的
充满魅力的建筑和途中美食

Toyota Arts

随处可见忍不住想上传到SNS上的美丽高大的建筑物。带着照相机去旅行吧！

丰田人

丰田市美术馆 学艺员
西崎纪衣女士
负责各种企划展和并设的高桥节郎馆。

丰田

丰田市美术馆

藏有从近代到现代的西洋美术以及明治时期以后的日本雕刻及绘画作品，共3,500件。是一处市民的休息之所。

建筑家谷口吉生先生亲自设计的馆内空间，自然光充足、令人心旷神怡。

- 10:00～17:30（受理至17:00为止）
- 周一（如遇节日则开放）
- 在名铁三河线“丰田市”站下车。步行约15分
- 丰田市小坂本町8-5-1
- 0565-34-6610 MAP G-4

大坂道也是一处受欢迎的拍照点！

可以优惠的价格享用名古屋的法国菜名店“壶中天”的味道！

丰田

味游是

每次根据美术馆的企划展精心制作的甜点都人气很高的咖啡・餐厅。

- 【午餐】10:30～15:00【咖啡厅】10:00～17:00
- 周一（按照美术馆日程）
- 丰田市小坂本町8-5-1 丰田市美术馆内
- 0565-32-3332

丰田

近代产业和生活发现馆

发现馆是活用了大正10年（1921年）建造的旧爱知县蚕业取缔所第九支所建筑的展示、体验设施。作为国家登录文物的本建筑，是丰田市地区现存最古老的钢筋混凝土建筑的同时，还传递着这个地区最初期的钢筋混凝土建筑的建筑式样。

正门和窗框的氛围非常工整！

建筑中也有很多怀旧的风景。

- 9:00～17:00 周一（节假日开馆）、12月28日～1月4日
- 从名铁三河线/丰田线的“丰田市”站步行约7分
- 丰田市喜多町4-45 0565-33-0301 MAP H-4

丰田

丰田市逢妻交流馆

由打造了金泽21世纪美术馆的建筑师妹岛和世设计。四周全部使用弧形玻璃的建筑，充满了个性。相对于曲线的走廊，弧形房间不规则地分布着，不仅是外观，会议室和大厅也是圆形。预想着穿过大大的楼梯井，周围风景和人们的生活透过玻璃连接在一起，光反射在四周全玻璃的漂亮建筑上，是可以观赏到四季不同样子的交流馆。

照进开的光随着时间段发生变化很有意思。除了清晨、傍晚之外，夜晚，看起来就像一个发光的物体漂浮着一样，非常梦幻。

- 9:00～21:00 星期一（节假日开馆）、12月28日～1月4日
- 从东名高速公路的“丰田IC”约10分钟车程
- 丰田市田町3-20 0565-34-3220 MAP B-4

丰田

丰田市能乐堂
【丰田参合馆8层】

参考能乐盛行的桃山时代的能舞台建造而成。“切妻造”能舞台屋顶令人感到宽敞、开阔。

切妻造屋顶以及全部使用桧木搭建的舞台，将带您走进日本的古典艺能世界。

查看视频

- 9:00～21:00 周一（如遇节日则开放）、年末年初
- 在名铁三河线“丰田市”站下车。步行即到 丰田市西町1-200 丰田参合馆
- 0565-35-8200 MAP G-4

丰田

丰田市音乐厅
【丰田参合馆10、11层】

有着优美设计与古典氛围的专用大厅。细节打造出最棒的环境。

多达3922根管子的管风琴，有着被称为“乐器之王”般的存在感。

照片之旅

尽情欣赏丰田体育场！

被伸向天空的4根桅杆和钢丝吊起来的屋顶描画着漂亮的曲线，让人印象深刻。与连接市区和体育场的丰田大桥都是爱知县出身的建筑师——已故的黑川纪章打造的，作为城市的象征深受市民的喜爱。

从外侧拍摄

从内侧观看

丰田

丰田体育场和丰田大桥

两座个性建筑并存一处的魅力之所。还被选为“打造美丽爱知的景观资源”。

MAP H-4

提供临场感和感动的剧场空间。最大38度倾斜度的看台打造出比赛区和观众席的一体感。

可以将黑川纪章设计的美丽体育场一览无余

体育场参观游

潜入运动员的储物柜等平日难得一见的场所！

查看视频

从地上30m俯瞰的街景非常别具一格！

丰田

Verde Rosso

位于丰田体育场4F（地上30m）的餐厅。以从全玻璃空间望出去的景色而自豪。

- 11:00～15:00(LO 14:30)团体客人的预约，营业时间外也受理。
- 星期二(也有因活动・设施维护的临时停业)
- 从东名高速的“丰田IC”约15分钟车程
- 丰田市千石町7-2
- 0565-87-5208

主题为“精心制作的人与精心生活的人邂逅的场所”。

丰田

街道 & 公园市场

手工制作的杂货和食品等店铺鳞次栉比的手工制品类市场。去寻找您喜欢的东西吧！

- 每月第3个周六 10:00～15:00
- 在名铁三河线“丰田市”站下车。步行约7分钟
- 丰田市元城町1-51（樱城址公园 等）
- tccm@athena.ocn.ne.jp（(一社) TCCM） MAP H-4

丰田

think

车站前的面包房“Riso”的时尚咖啡厅。使用了很多蔬菜的时尚、美味的午餐人气很高。

- 【早上面包】9:00～11:00
- 【午餐】11:00～14:00【甜点】14:00～17:00
- 星期一・二(星期一不定休)
- 丰田市西町2-50
- 0565-41-4195 MAP G-4

丰田

喜乐亭

大正末期到昭和时期建造的保留着町屋建筑面貌的近代和风建筑。可以用于举办茶会和文化活动。

- 9:00～17:00
- 每周星期一·节假日、12月28日～1月4日
- 从东名高速公路的“丰田IC”约11分钟车程
- 丰田市小坂本町1-25 丰田产业文化中心内
- 0565-33-1531 MAP G-4

在艺术散步&隐蔽餐厅度过的特别时间♪

丰田

藏咖啡厅 Que Sera Sera

由旧库房改造而成的充满了时尚感和魅力的藏咖啡厅。在就像隐蔽住房一样的店内，可以享用健康的料理。

- 11:00～14:00 星期一・二
- 丰田市小坂本町1-58
- 0565-47-8177 MAP G-4
- ※完全预约制。

toyota

四季节日庆典

受自然恩惠的丰田的四季可谓缤纷多彩。一年四季都举办历史悠久的民俗庆典和大规模的传统活动，令街道时刻充满活力。

查看视频

丰田的春天是樱花的季节。枝叶繁茂、灿烂盛开的枝垂樱令人叹为观止!

丰田人

举母祭　青年男子

祭典男儿向观光者介绍丰田民俗庆典的魅力!

matsuri 春 Spring

1

2

3

4

5

6

7

8

9

10

11

12

13

14

15

16

夏季将有 OIDEN 总舞和烟火,将气氛推向高潮!请一定要来跳舞哦～!

matsuri 夏 Summer

松平 松平春日祭　1 4

时期：4月17日前的那个周六日　MAP D-4

传承400年以上的祭神活动。将举办取水和勇敢的手摘烟花奉纳等。

旭 上中的垂枝桃开花　2

时期：4月上旬　MAP E-1

在约3000棵垂枝桃群生之地，在约一公里长的散步道漫步。

足助 足助春日祭　3

时期：4月第2个周日以及前一天　MAP D-3

这是衣着华美的女孩子的祭典。足助地区中心区的7个町推出花车，在町内游行。

足助 猪牙花群生地　5

时期：3月中旬～　MAP D-3

香岚溪的饭盛山西北斜坡上开放的可爱花朵。在3月下旬的温暖日子里一齐绽放。

稻武 大安寺枝垂樱节　6

时期：4月上旬～中旬　MAP G-1

树龄约180年的枝垂樱夜晚亮灯后非常梦幻。存在感十足的婀娜姿态令人激动!

稻武 瑞龙寺枝垂樱节　7

时期：4月上旬～中旬　MAP G-2

推测有370多年树龄的枝垂樱以及钟楼门都是必看之景!是爱知县的天然纪念物。

藤冈 紫藤节　8

时期：5月上旬　MAP C-2

在“紫藤回廊”，举办特产销售和棒之手表演、音乐会等。

丰田 水源樱花节　9

时期：3月下旬～4月上旬　MAP B-4

在约450棵樱花盛开的美景中举办活动。夜晚亮灯也非常漂亮。

丰田 丰田 OIDEN 祭焰火大会　10

时期：7月最后一个周日　MAP H-4

东海地区最大规模的焰火大会在以丰田体育场为中心的矢作川周边举办。

丰田 OIDEN 总舞　11

时期：焰火大会前一天　MAP G-4

随着“OIDEN、MILIN、ODOROMAI♪”的曲调起舞的参与型民俗庆典。

旭 小渡追梦风铃　12 13

时期：7月中旬～8月31日　MAP E-1

在风铃寺（增福寺），将举办在风铃纸条上书写愿望的“风铃奉纳”活动。“旭女性之会　出借衣服”活动，将给游客提供试穿浴衣的服务（旭女性之会：☎0565-68-2153）

足助 绫渡夜间念佛和盂兰盆舞蹈　14

时期：8月10日与15日的傍晚　MAP E-3

曹洞宗的古刹“平胜寺”内举办的盂兰盆节活动。是国家指定重要非物质民俗文化遗产。

足助 足助夏日祭　15 16

时期：8月上旬～15日　MAP D-3

将举办竹灯笼（tankororin）纳凉节、足助川万灯节、焰火大会、放河灯等活动。

matsuri 秋 Autumn

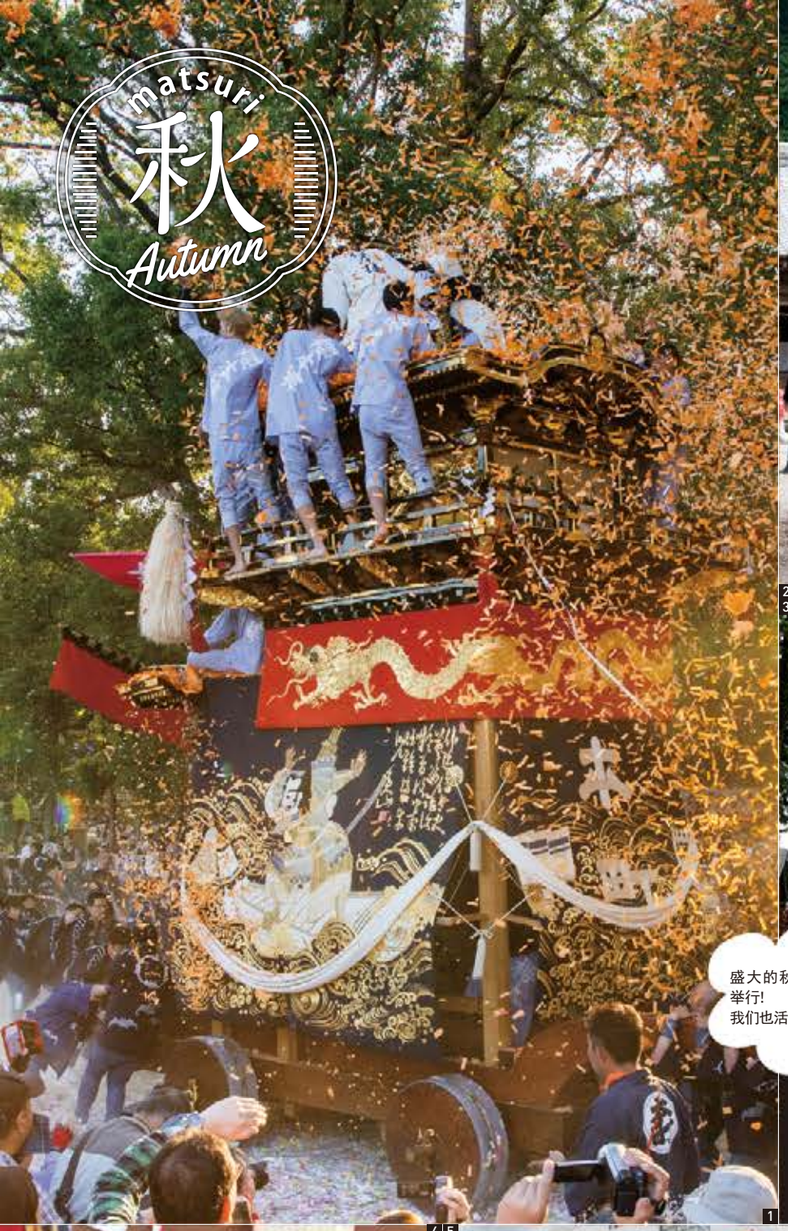
1

2

3

4 5

6

7

8 10

9

12

11

盛大的秋日祭在各地举行!
我们也活跃起来吧!

纸屑犹如雪花般飞舞的举母祭令人震撼!毫无疑问观看者也定感兴奋!

谈到红叶，便会想到香岚溪。有很多适合拍照的地方哦♪

小原四季樱和红叶互相映衬，是大自然的佳作!

丰田 举母祭 1 4 5

时间：10月的第3个周日及前一天 MAP H-4

三河地区的三大祭之一。拉拽装饰豪华的彩车上街游行，还有放焰火活动。

足助 足助祭 3

时间：10月的第2个周日及前一天 MAP D-3

足助八幡宫例祭。争夺装饰彩车的梵天的“梵天投掷”的是一个不容错过的看点。

丰田 猿投祭 2

时间：10月的第2个周日及前一天 MAP B-2

供奉地方艺能的“棒之手”。这是从室町时代流传至今的农民武艺。

小原 小原文化节 6

时间：10月下旬 MAP D-1

包括从江户时代流传至今的小原歌舞伎的公演在内，向您展示小原的传统艺能。

足助 香岚溪红叶节 7

时间：11月1日～30日 MAP D-3

日本屈指可数的红叶名胜。红叶节期间，将举行亮灯等各种活动。

稻武 大井平公园红叶节 8

时间：11月上旬～中旬 MAP G-2

可从风之吊桥上欣赏美丽的红叶。还举办义卖会等活动。

松平 王泷溪谷红叶节 9

时间：11月上旬～下旬 MAP C-4

王泷溪谷被称为“东海升仙峡”。请尽情欣赏变化丰富的红叶吧!

稻武 Takadoya 湿地红叶节 10

时间：11 月上旬 MAP F-2

您可以在位于前往黑田水坝途中的红叶景点周游湿地带。

藤冈 梦想·色彩·发现藤冈红叶节 11

时间：11月下旬 MAP G-3

区域内 4 个地方同时亮灯。包括货摊及舞台等充满乐趣的活动。

小原 小原四季樱节 12

时间：11 月～（举办时期因年而异） MAP D-1

可以同时欣赏通红的红叶和粉红的四季樱。还在 4 个会场开展活动。

matsuri 红葉 Autumn

日本屈指可数的红叶胜地，拥有包括香岚溪在内的多个红叶景点，既美丽又生动。

matsuri 冬 Winter

1

1

2 3 5 6

4 7

皑皑白雪覆盖着的丰田光彩夺目，美艳动人。欢迎前来观赏，并请注意保暖。

营造只有冬季才有的独特氛围！参加裸祭的人们热情四射。

松平 天下祭 1

时间：2月的第2个周日　MAP D-4

赞颂祈祷天下太平的松平亲氏的丰功伟绩，由这一年是厄运之年的男子举行的裸祭。

稻武 稻武雪街~魅力·美丽·观赏·美味~ 3

时间：2月的第1个周六　MAP G-2

享受一排排雪灯笼的柔美之光的活动。还举办汤汁 -1 大奖赛。

稻武 稻武的农历女儿节 5

时间：2月下旬～4月上旬　MAP G-2

结合主题，展示从未见过的装饰女儿节人偶的“招福人偶”。

足助 中马的女儿节人偶 in 足助 2

时间：2月中旬～3月中旬　MAP D-3

一边欣赏足助老街上装饰在民宅与店铺的女儿节人偶和陶制人偶，一边享受散步的乐趣。

旭 旭高原元气村 雪橇滑雪场 4

时间：12月上旬～3月末　MAP F-2

爱知县内唯一一个雪橇滑雪专用的滑雪场，还有自动人行道和玩雪广场。

稻武 稻武地区的冰瀑 6

时间：1月～2月　MAP G-2

只有冬季才能一见的冰瀑造型。亮灯时也颇具神秘色彩。

稻武 面之木原生林 7

时间：12月～2月　MAP H-2

树龄超过300年的山毛榉原生林。气温低于零下5度时会出现树挂。

传递丰田的魅力！通过SNS推送最新信息！

TOURISM TOYOTA

LINE介绍

只需登录为丰田旅游官方LINE账号的朋友！
可以一键确认周末的出游信息，非常方便！
还推送可以在丰田使用的优惠券哦♪

读取二维码
登录为朋友

point 1

可以一键确认
周末的出游信息，非常方便！

每周会收到1次信息，
正适合决定周末的出游地点

point 2

通过图片发送
值得推荐的最新信息

美食·伴手礼·温泉等，出游信息丰富！

point 3

可以领取优惠券！

不定期发送
丰田市内的美食·甜点等的打折优惠券
非常合算！

point 4

可以从“菜单”简单访问
本月的活动和最新信息！

发现虽然住在这里，
但不知道的
丰田市的活动·景点！

4个要点

Facebook介绍

推送丰田的推荐观光景点、
周末活动等信息。
可以早早地掌握丰田最新信息哦！

读取二维码
查看Facebook

Instagram介绍

很多漂亮的照片！
来场丰田美照之旅吧！

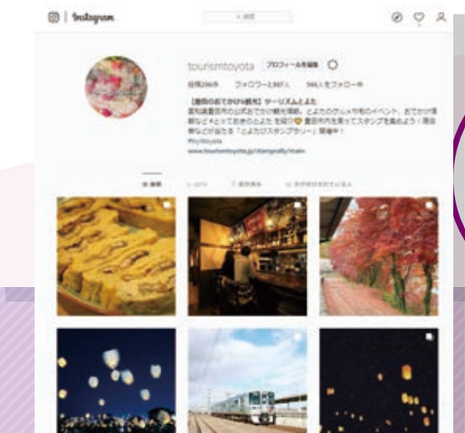

读取二维码
查看Instagram！

Toyota's Gourmet 丰田的美食

拥有富饶大自然的丰田所出产的山珍河味也别有一番风味！发扬酿造文化，使之变成美味佳肴。欢迎前来品尝丰田的美味。

大山的恩赐

只有生长在富饶大自然中的香鱼和野猪才有的浓郁美味！

丰田的 野味

在打猎旺季的秋季，可以品尝到不同味道的、柔嫩且富含营养的时令野味料理。食用山林中果实的丰田野鹿和野猪，其肉质香甜柔嫩。还被加工成香肠和可乐饼。

店铺信息
请查看
野味专题

丰田的 河鱼

在矢作川水系中有很多观光鱼梁，捕捉到处活蹦乱跳的香鱼并当场烤食的方式很受人欢迎。在充满活力的溪流中生长的河鱼，肉质紧致鲜美。可以品尝到盐烤、油炸、刺身等新鲜料理。

处处考究的丰田制茶

虽说不广为人知，但丰田是爱知县内屈指可数的茶的产地，栽培作为抹茶原料的碾茶、冠茶和煎茶。引以为豪的是其中的碾茶产量为爱知县第一，在日本全国的品评会上取得了众多优秀成绩。

下山 石川制茶

采制不使用农药、有机栽培的茶叶。获得国内外的高度评价，荣获令和元年度日本农业奖大奖。※主要茶田在下山地区，直销地在上乡地区。

不定 无固定休息日
爱知环状铁道“末野原”站下车。步行约3分钟
丰田市丰荣町9-48
0565-28-4021 MAP B-5

下山 猪俣茶园

在海拔600m的山里栽培茶树。经工厂加工后的茶叶在各销售店出售。

没有直销。
0565-90-2530（丰田市下山观光协会）

丰田 高香园

由爱知县唯一一个在京都府茶审查技术竞技比赛中荣获冠军的园主进行从栽培到销售的一条龙生产。

9:00 ～ 20:00 周三
名铁三河线“若林”站下车，步行约13分钟
丰田市吉原町屋敷畠67
0565-52-3810 MAP A-5

丰田 碧园茶之纯平

自从明治3年（1870年）创业以来，已经持续了150年的老字号。在第5代经营者精心经营的茶园中，开展采茶的体验活动。

9:00 ～ 18:00 周三
名铁三河线“若林”站下车。步行约14分钟
丰田市吉原町屋敷畠38
0565-52-3119 MAP A-5

丰田是产茶之地
提供以传统制法
培育的香味浓郁茶叶

丰田 引以为豪的特产

查看特产信息

峰旭

峰旭是几乎不在三河以外地区销售的“梦幻之米”。虽然米粒较小，但煮成的米饭粒粒晶莹且具有粘性，极其美味。

野山药

在中药中也属珍贵的野山药，栽培于旭、稻武等地区的中山间地域。据说具有促进食物消化、有助于营养吸收的功效。

桃子

以在县内产量第一为荣的猿投地区，每年出产9种，总量为488吨的桃子。个大多汁，既美味又养眼，作为礼品大受欢迎。

巨型梨

在日本全国都富有盛名的超大型梨“爱宕”“新高”。特别是“爱宕”，有小孩的头那么大。在食用季的年末，可作为礼品赠送他人。

考究的酿造文化

丰田的 味噌酿造

使用冈崎机场机库的味噌酿造厂，从创业以来，始终坚持以木桶装料、长时间天然酿制黄豆味噌的桝冢味噌。用400个木桶酿造的味噌，具有通过人工促进味噌窖中酵母菌发挥作用而发酵熟成的味道。
请一定将浓缩了润滑美味的“生味噌”带上餐桌。

丰田

酿造厂 桝塚味噌
合资公司 野田味噌商店

9:00 ～ 17:00（直销店）
周日、节日、黄金周、夏季假日、年末年初
爱知环状铁道“北野桝塚”站下车。步行约4分钟
丰田市桝塚西町南山6番地
0565-21-0028 MAP B-5

长年累积的“味噌窖特有的环境”与酿造师倾注了时间与热情酿造而成的美味

丰田人

合资公司野田味噌商店
承担无限责任的员工 野田好成先生
丰田引以为豪的“味噌人”。以新颖的方式向您介绍味噌的品尝方法及乐趣的传道师。

最想推荐的丰田美食

味噌美食 五平饼

将米饭碾碎串到竹签上，涂上调味酱烤制而成的“五平饼”。还有融合了草鞋形、酿造文化与街道等元素的“发源于丰田”的说法！

丰田的 酿酒

发挥保持着传统制法的酒窖自身的环境特色，酿造出独特的美酒。酿酒师的技艺决定清酒的味道。请一定要尝尝在凉爽气候中使用清澈之水，并结合酿酒师的经验酿造而成的清酒哦。

酿酒以实力决胜负
按照预想调整
全靠酿酒师的技艺

丰田人

浦野合资公司 酿酒师 新井康裕先生
从大学时代便开始致力于微生物的研究。

丰田 浦野合资公司

在日本全国新酒鉴评会上荣获金奖的“菊石”的酿酒厂。入口柔和，余味清爽的手工酿造的美酒，广受各阶层人士的喜爱。

9:00 ～ 18:00（周六10:00 ～ 15:00）
周日、节日、黄金周、夏季假日、年末年初
爱知环状铁道“四乡”站下车。向北步行7分钟
丰田市四乡町下古屋48 0565-45-0020
MAP B-3

稻武 蓬莱泉 吟酿工房（关谷酿造株式会社）

以当地名酒“蓬莱泉”“一念不动”而广为人知的关谷酒窖。是一个可以享受酿造乐趣的场所，如体验酿酒或酿造定制的“只属于自己的酒”。

10:00 ～ 18:00（周六、周日、节日9:30 ～）
无休 从猿投绿色道路“力石IC”约40分钟
丰田市黑田町南水别713 0565-83-3601 MAP F-2

可以提供世界上
独一无二的定制酒哦

丰田人

关谷酿造株式会社社长
关谷健先生
2010年就任第7代社长。

丰田 丰田酒造

大正12年（1923年），在矢作川的地下水涌现的地方创业。生产“香樱”“丰田正宗”品牌，是深受当地居民喜爱的酿酒厂。

9:00 ～ 17:00 星期六·日·节假日
在名铁三河线的“丰田市”站下车，步行约10分
丰田市喜多町5-8 0565-32-0110
MAP H-4

旭 中垣酒造株式会社

明治33年（1900年）创业，位于矢作川沿岸的酿酒厂。使用优质地下水酿造的名牌酒“赐冠”很有名。

【商店】8:00 ～ 20:00 不定休
从猿投绿色道路的“枝下IC”约30分钟车程
丰田市有间町下平10 0565-68-2522
MAP D-2

蓝莓

作为功能性食品而备受瞩目的蓝莓，也推荐您作为伴手礼赠送他人。从6月到8月，农园开展采摘蓝莓的体验活动。

火腿、香肠

使用严格选取的原料手工制作而成，个个都保持正宗之味。

三州猪

以混合米麦等独特饲料精心培育的品牌猪。具有味美而毫不油腻的特点。

蜂蜜

蜜蜂花费一生采集的蜂蜜只有一茶勺。拥有富饶大自然的丰田，为您提供在花期采集并以传统制法制作而成的蜂蜜。

豆腐

使用优质水和精心选取的大豆制成的豆腐，保留了原材料的风味，非常美味。也向您推荐以青豆为原料的绿豆腐和用黑豆制作的黑豆腐。

丰田的温泉&住宿

丰田 猿投温泉

珍贵泉质的天然氡泉，100%治愈您的身心

金泉阁酒店

被选为“医生推荐的奇迹温泉”的天然氡温泉颇具盛名。酒店内的京都庭园有瀑布、湖泊及各种花木，晚上350盏灯同时点亮，非常美丽，令您身心放松。

地铁“藤之丘”站下车。有免费巡回巴士（每日运行）
丰田市加纳町马道通21　0565-45-6111　MAP D-2

可以享用特制的当季会席料理等新鲜食材。

温泉行家也盛赞的温泉

旭 笹户温泉

在爱知县最古老的温泉之地享用野味美食

笹户温泉是奥矢作温泉乡中最大的温泉

冬季何不享用牡丹火锅
使身体暖和起来呢

旅馆勇屋别馆

笹户温泉是爱知县最古老的无色透明且具有稠度的温泉。悠闲地泡完温泉后，请品尝香鱼、野猪肉火锅、野菜及野山药等此处拿手的当季料理。

从猿投绿色道路“枝下IC”约20分钟
丰田市笹户町惣作8
0565-68-2654　MAP D-2

小原 平烟温泉

四季樱之乡，令人身心舒畅

在露天浴池渡过悠闲时光，
令您倍感神清气爽♪

平烟温泉　寿乐庄

在位于四季樱之乡小原矢作川河畔的“寿乐庄”涌出的温泉。同时能欣赏到红叶与四季樱的秋季别有一番风情。令人舒缓身心的单纯弱放射能泉。

从猿投绿色道路“枝下IC”约30分钟
丰田市平烟町东田722
0565-65-3611
MAP D-2

也向您推荐
河鱼料理!

使用当地食材的料理

轻轻松松当天
往返入浴

稻武 夏烧温泉

享受创意野味料理和桧木浴池，
度过悠闲时光

冈田屋酒店

设有男女全桧木浴池的大浴场，是充满着树木温暖气息的温泉旅馆。工作日午餐不含税2,000日元（包含休息、入浴）

从猿投绿色道路“力石IC”约40分钟
丰田市武节町田之洞213-2
0565-82-2544
MAP G-2

前去购买伴手礼吧！
也可以享受当日往返的温泉

稻武 公路休息站橡子之乡稻武 橡子之汤·橡子横丁

摆放着当季高原蔬菜的橡子横丁，旁边是保温效果绝佳的橡子之汤。

橡子之汤：10:00～21:00（20:00受理结束。周六、周日、节日9:30～）
橡子横丁：9:00～17:00（周六、周日、节日～18:00）
橡子之汤：每周周四（遇节日次日休息）
橡子横丁：4月～11月无休（冬季12月～3月周四定休，遇节日次日休息）
从猿投绿色道路“力石IC”约40分钟
丰田市武节町针原22-1
0565-82-3135
MAP G-2

露天区域有健康散
步道和木桶浴缸

还有还有！丰田的温泉

旭 小渡温泉

奥矢作温泉乡中的一处温泉。放射能温泉，令您身心温暖！

丰田市小渡町
MAP E-1

旭 榊野温泉

矢作川的支流——阿折川沿岸的山间硫磺泉。

丰田市榊野町
MAP E-2

足助 白鹭温泉

流传有负伤的白鹭泡了此温泉后康复佳话的硫磺泉。

丰田市菅林町盐平
MAP D-3

藤冈 石畳泡脚温泉交流广场

涌出的碱性单纯弱放射能泡脚温泉，还有温泉饮用处。

丰田市石畳町池之平318-1
MAP C-1

丰田 市区周边的酒店

城市酒店 Aunties

位于市中心的都市型酒店。还可以免费租用自行车。

丰田市神明町1-30
0565-33-7337　MAP H-4

丰田声望酒店

从名铁丰田市站步行4分。距离丰田体育场最近的商务酒店。

丰田市喜多町4-28
0565-34-5555　MAP H-4

小蛹商务酒店

从土桥站步行5分钟！宽敞的大浴场和自助式早餐是酒店的特色。

丰田市曙町5-18
0565-28-5872　MAP B-4

皇家酒店鱼八

推荐时尚现代的大床房。自助早餐免费。

丰田市美山町2-14-1
0565-28-7700　MAP B-4

丰田市帕蕾丝酒店

位于爱知环状铁路的新上举母站前。地处安静的环境中，是非常方便的酒店。到举母温泉步行两分钟。

丰田市司町1-9-1
0565-32-0011　MAP G-5

丰田广场酒店

从“丰田东IC”约5分钟车程，备有免费停车场。早餐、午餐都非常丰盛。

丰田市丰荣町1-88
0565-29-1811　MAP B-4

丰田城堡酒店

距离丰田市站约2分钟，位置绝佳。可以在设备齐全的别致客房度过放松的时光。

丰田市喜多町2-160 COMO广场西
0565-31-2211　MAP G-4

松风酒店

四季飘香的露天浴池和种类丰富的客房，还有令人垂涎的名古屋美食！齐聚三大特色的酒店。

丰田市绿丘5-11
0565-28-2797　MAP B-4

名铁丰田酒店

交通便利，从名铁丰田市站步行1分钟即到。可以作为附近观光的落脚之处。

丰田市喜多町1-140
0565-35-6611　MAP G-4

丰田中心酒店

距丰田市站步行5分钟的设计酒店。全部客房可免费连接Wi-Fi。

丰田市西町4-26-8
0565-36-0500　MAP G-4

东横 INN 丰田市站前

距离名铁丰田市站、爱知环状铁路新丰田站步行两分钟，位置绝佳。早餐免费。

丰田市西町6-7-2
0565-37-1045　MAP G-4

AT INN HOTEL 丰田市站

从丰田市站步行仅50秒！全部客房引进了低反弹床垫“True Sleeper”。

丰田市喜多町2-97
0565-47-2002　MAP G-4

不同区域的住宿指南

旭 爱知高原国定公园 旭高原元气村

旅馆一共有10座建筑。每座2个房间，宽敞舒适。

丰田市旭八幡町根山68-1
0565-68-2755　MAP F-2

足助 百年草

到香岚溪开车5分钟。可以品尝到正宗法国料理的酒店。

丰田市足助町东贝户10
0565-62-0100　MAP E-3

足助 忍者公寓

【1天限定1组客人1整栋包场】可以与重要的人、家人一起享受宁静的星空时间和非日常体验的旅馆（有遛狗场）

丰田市下佐切町日阴15番地
070-8476-5757　MAP D-4

足助 观光旅馆香岚亭

位于香岚溪内的会席旅馆。从客房可以观赏丰富的自然美景。

丰田市足助町宫平1
0565-62-0129　MAP D-3

稻武 地炉旅馆　龟甲苑

养殖纯种名古屋交趾鸡“高原交趾鸡”的秘境旅馆。

丰田市大野瀬町池平1-1
0565-84-1150　MAP H-1

藤冈 集会之丘

作为全丰田劳连的研修设施开业。普通客人也可以利用，是价格优惠的住宿设施。

丰田市西中山町清水口133
0565-76-1221　MAP C-2

小原 农家旅馆“木＆木”KOKKO

可以享受制作披萨和拾取鸡蛋等农业体验乐趣的旅馆。

丰田市樽俣町中西218
090-1077-1940　MAP E-1

下山 河鹿苑

请品尝当地名产“芋泥汤”等美味乡土料理。

丰田市羽布町金山29
0565-90-3320　MAP E-5

下山 三河路

能将三河湖尽收眼底的位于湖畔的料理旅馆。真诚为您提供四季各异的使用时令食材的料理。

丰田市羽布町鬼之平1-300
0565-90-3472　MAP F-5

下山 腰挂山庄

将已建有140年的古民宅移建而成，是一家别具风情的山村旅馆。

丰田市羽布町腰挂17-10
0565-90-3474　MAP F-5

下山 民宿山彦

可以眺望三河湖的旅馆。请品尝自制小锅什锦饭和刺身魔芋。

丰田市羽布町EZU小屋1-5
0565-90-3535　MAP F-5

令人想即刻出发的 4条样板路线

山、河、街。周游丰田富有魅力的名胜。
向您介绍热爱丰田的我们“想即刻出发”的4条路线！

Model Course 1
体感汽车＆艺术！ 激发好奇心的市内周游路线

欣赏汽车的相关设施和美丽建筑的市区行程。世界级的设计作品就在您的眼前！

丰田市站 →（约30分钟）→ 丰田

1｜丰田会馆

成排的名车！
令您沉浸于车的世界
▶P.08

丰田 →（约20分钟）→

2｜丰田市美术馆

在美术馆进行艺术鉴赏！
精炼的外观也很棒♡
▶P.14

丰田 →（约15分钟）→

3｜丰田未来环保村

在“丰田未来环保村”中体验未来技术
▶P.07

丰田 →（约20分钟）→

4｜丰田体育场

参加“丰田体育场”的参观游（需要预约）
▶P.14

丰田 →（约20分钟）→ 丰田市站

品尝一下市区美食吧

丰田市市区的体育、文化设施周边有很多餐饮店。请寻找市区美食，享受市内漫步吧。

Check!（日语）

Model Course 2
尽情品尝刚收获的美食吧！ 品尝丰田珍贵食材的体验路线

“可以品尝到刚收获的美味”，真是一种奢侈啊！让我们尽情享用大自然的恩赐吧！

旭

1｜小渡观光鱼梁（只限7月～10月）

手抓活蹦乱跳的香鱼。
可以品尝到盐烤、油炸等各种味道！
▶P.18

or

1｜乡村餐厅溪流庄（垂钓只限5月～10月）

空手体验BBQ＆钓鳟鱼！
钓到的鱼可以当场吃掉♪
▶P.12

稻武 →（约35分钟）→

2｜蓝莓小路

畅食甘甜爽口的蓝莓，令您畅怀尽兴
▶P.17

稻武 →（约10分钟）→

伴手礼会令您惊喜万分

3｜蓬莱泉 吟酿工房

还可以买到只有此处有的限定酒和称重量的生原酒等！
▶P.28

聚集了当地的美食！

稻武 →（约5分钟）→

4｜公路休息站“橡子之乡稻武”

加入了稻武产的峰旭大米粉的面包和五平饼定会被购买一空！
▶P.30

稻武

5｜橡子工房

浴室的种类丰富多样♪
有可以感受稻武自然的充满开阔感的露天浴室以及每周不同的药浴。
▶P.30

稻武

6｜橡子之汤

泡过温泉之后，在古民家的榻榻米上悠闲体验木工！还有美食体验哦（需预约）♪
▶P.16

Model Course 3
丰田两大红叶景点 香岚溪&四季樱与手工制作体验路线

仅限11月

知名的红叶胜地香岚溪＆小原四季樱也是山野草的宝库，
不管去多少次都有新发现。

DAY1

小原 →（约5分钟）→

1｜小原四季樱

在“小原四季樱节”散步＆拍照
▶P.24

小原 →（约4分钟）→

2｜小原窑

在“小原窑”享受宽松的茶歇时间。如果时间充裕，还推荐您体验一下陶艺。
▶P.16

小原 →（约35分钟）→

3｜和纸工艺体验馆

加入红叶进行抄制，制作具有纪念意义的和纸小物件。
▶P.16

足助 →（约2分钟）→

4｜香岚溪

照耀满山的灯光带给人感动
▶P.23

足助

5｜观光旅馆香岚亭 住宿

位于香岚溪观景点“待月桥”近旁的旅馆，可以从客房独占绝景♪
▶P.30

DAY2

足助

欣赏早晚各异的景色

6｜香岚溪

也不要错过清晨气息清新的香岚溪
▶P.23

足助 →（约3分钟）→

7｜三州足助屋敷

可以在茅草房顶的传统古民家参观、学习“织布”、“打铁”等传统的手工作业！
▶P.15

足助 →（约15分钟）→

8｜足助老街

很有情调的足助老街有很多拍照景点！
▶P.10

足助 →（约5分钟）→

9｜百年草

推荐在足助川畔享用的法国菜餐厅。
手工制作的火腿、香肠、面包当伴手礼也很棒♪
▶P.30

Model Course 4
体验菜单也很丰富！ 露营＆冒险 尽享套餐

下山地区有各季风景都非常美丽的三河湖、各种活动非常丰富的三河高原等。
秋季还举办可以体验热气球和充气艇的三河高原冒险。
尽享非日常体验吧！

DAY1

下山

1｜手工工房 山游里

挑战使用精选材料制作香肠！
请在露营品尝自己制作的香肠♪
还可以购买蔬菜和大米等当地产食材。
▶P.15

下山 →（约30分钟）→

下山

2｜26ism朝雾越野骑行场

MTB专用越野骑行场在“26ism”第一次挑战山地车越野骑行！
▶P.14

下山 →（约1分钟）三河高原露营村 →（约15分钟）木房村 故乡 →（约18分钟）腰挂山庄 →（约20分钟）民宿山彦 →

下山 住宿

下山地区全年都可以观赏美丽星空。在三河湖附近，有很多露营场，请查看！

查看露营专题！

3｜三河高原露营村

▶P.11

3｜木房村 故乡

▶P.11

3｜腰挂山庄

▶P.11

3｜民宿山彦

▶P.11

DAY2

下山 →（约5分钟）河鹿苑 →（约6分钟）野原川观光中心 →

下山

4｜香恋之馆

使用用水车碾米的“下山产峰旭”大米制作的饭团当早饭。还可以体验制作花环、百花香！
▶P.15

下山

5｜三河湖划船（河鹿苑）

（租船受理·午餐）
有可爱的猫头鹰迎客！
推荐使用下山名吃野山药制作的“山药泥麦饭定食”。
▶P.13

or

5｜野原川观光中心

夏季钓鳟鱼、BBQ，
秋季有香菇畅食！
品尝丰田的时令美味吧♪
▶P.14

下山 →（约15分钟）→

下山

6｜五平饼·餐厅 下山之乡

购买下山名吃大五平饼当伴手礼。
其他还有蔬菜和特产等
是值得推荐的礼品景点！

丰田全域地图

观光景点
旅馆、酒店
活动

N

小原
藤冈
旭
足助
松平
丰田
下山
岐阜县
长野县
稻武
土岐市
濑户市
长久手市
日进市
三好市
东乡町
安城市
知立市
冈崎市
惠那市
设乐町
根羽村

濑户品野IC
濑户赤津IC
八草IC
八草东IC
长久手IC
日进JCT
猿投IC
猿投东IC
猿投中西
加纳IC
丰田藤冈IC
中山IC
西广濑IC
枝下IC
力石IC
丰田助八IC
丰田东IC
丰田JCT
丰田上乡智能IC
丰田南IC
生驹IC
东名三好IC
丰田IC
丰田松平IC
鞍之池智能IC
Linimo（东部丘陵线）
名铁三河线
名铁丰田线
爱知环状铁道
东名高速
伊势湾岸汽车道
新东名高速公路

小原CC
Pines GC
高尔夫俱乐部大树 旭高尔夫球场
川见四季樱之乡
下仁木遗屋
小原窑
和纸工艺体验馆
小原文化节（小原歌舞伎公演）
小原交流公园
小原四季樱节
小原分所
白川引地
石畳泡脚温泉交流广场
木濑水坝
藤冈分所
藤冈饭野町
紫藤节
御作浜井场
金泉阁酒店
深见常乐
猿投祭
西中山庄户
丰田藤冈C
集会之丘
爱知县绿化中心・昭和森林
梦想、色彩、发现藤冈红叶节
广濑鱼梁
猿投绿色道路
名古屋广幡GC
东名古屋CC
筱原
藤冈CC
WOODEALER丰田
石野卡丁车赛场
草莓园御船
梅公桃梨苔园
Fufula浆果园
浦野合资公司
四乡町与茂田
猿投冒险乐园
猿投分所
猿投CC
丰田市民艺馆
丰田市民艺之森
丰田市交通安全学习中心
丰田鞍之池纪念馆
鞍之池公园
丰田CC
丰田市自然观察之森
丰田市逢妻交流馆
小坂町10
本新町5
丰田汽车元町工厂
皇家酒店鱼八
丰田市警察局
新丰田
丰田市
丰田市政府
上举母
上丰田
平户桥
爱环梅坪
梅坪
贞宝CC
保见
保见办事处
贝津
见晴台
四乡
净水
上丰田
东名三好IC
东乡PA 猿投
米野木
三好丘
爱知池
爱知牧场
三好CC
日进市
长久手古战场
芸大通
公园西
爱知世博会纪念公园 Moricoro Park
丰田博物馆
爱知世博会纪念公园南
陶瓷资料馆南
爱知县陶瓷美术馆
濑户数位塔
濑户口
山口
爱知 海上之森中心
濑户市
濑户川
155
419
33
11
19
20
366
153
257
248
301
39
420
473
77
153
丰田会馆
SWEN丰田店
丰田广场酒店
松风酒店
小鳟商务酒店
丰田町南
大见町
水源樱花节
回收利用玻璃工房 cocoro
石川制茶
宋野原
竹村
上乡SA
永觉
若林
丰田汽车上乡工厂
上乡分所
三河上乡
高香园
碧园 茶之纯平
三河八桥
燕子花园
三河知立
知立
丰田
酿造厂 桝塚味噌合资公司 野田味噌商店
北野桝塚
岩津天满宫
奥殿阵屋
丰田汽车总公司工厂
丰田汽车堤工厂
园艺博物馆花游庭
丰田松平IC
原町2
松平桥东
九久平町
松平分所
德本馒头总铺
松平东照宫
松平春日祭
天下祭
松平乡园地
高月院
六所山
炮烙山
Royal CC
忍者公寓
王泷溪谷红叶节
王泷溪谷 Blackwater 瀑佈探險
丰田市逢妻交流馆
丰田市自然观察之森
丰田市民艺之森
丰田市交通安全学习中心
丰田鞍之池纪念馆
鞍之池公园
丰田CC
丰田烟花
白鹭温泉
遥分
南山CC
中金小南
中金GC 石野高尔夫球场
京和CC
中马的女儿节人偶 in足助
竹灯笼（tankororin）纳凉节
铃万本铺
藏中画廊 万林书店、御果子司 风外
日月最中总本铺 川村屋
百年草
村定酒店
广濑重光刀具店
足助三足栗园
足助八幡宫
足助春日祭
足助夏日祭
足助祭
足助城・城址公园
猪牙花群生地
绫渡夜间念佛和盂兰盆舞蹈
香岚溪 一之谷
三州足助屋敷
观光旅馆 香岚亭
香岚溪红叶节
足助警察局
高尔夫俱乐部大树 丰田高尔夫球场
神越溪谷 鳟鱼垂钓场所
笹岳
三河高原牧场
加茂GC
26ism朝雾越野骑车场
三河高原露营村
十明山
巴川
野原川
野原川观光中心
手工工房 山游里
河鹿苑
香恋之馆
三河路
腰挂山庄
丰田三河高原冒险
民宿山彦
三河湖园地
三河湖
木房村 故乡
下山分所
根崎
笹岳
神越溪谷 鳟鱼垂钓场所
高尔夫俱乐部大树 旭高尔夫球场
上中垂枝桃开花
农家旅馆 木&木 KOKKO
旭分所
小渡温泉
小渡追梦风铃
小渡观光鱼梁
平烟温泉 寿乐庄
中垣酒造株式会社
笹户温泉 旅馆勇屋别馆
笹户CC
川口鱼梁
榊野温泉
三州猪森社中
阿折川
大藏
明川
伊势神峠
伊势神隧道
矢作水坝
奥矢作湖
爱知县旭高原少年自然之家
旭高原元气村
旭高原元气村 雪橇滑雪场
乡村餐厅溪流庄
黑谷溪谷
驹山
小田木
蓬莱泉 吟酿工房（关谷酿造株式会社）
Takadoya湿地红叶节
公路休息站橡子之乡稻武・橡子之汤・橡子横丁
真弓大桥西
冈田屋酒店
县段户山牧场
茶臼山高原公路
面之木风力发电站
面之木原生林
城山
月平
稻武
稻武OGMCC
稻武雪街 ～魅力・美丽・观赏・美味～
橡子工房
稻武农历女儿节
稻武分所
瑞龙寺枝垂樱节
大井平公园红叶节
户外花园稻武
稻武地区的冰瀑
夏焼城山
野入
蓝莓小路
OIDEN・鱼梁
大安寺枝垂樱节
地炉旅馆　龟甲苑

丰田市区扩大地图

N

爱环梅坪
西山公园
东梅坪町1
东梅坪町8
梅坪
平芝公园
荣町3
阵中町1北
举母小学
举母
上举母
新上举母
丰田市帕丽丝酒店
丰田警察局
丰田市中心酒店
丰田市政府
举母町1
举母町5
小坂本町6
市民文化会馆
丰田市美术馆
丰田市音乐厅・能乐堂
丰田未来环保村
街道＆公园市场（樱城址公园）
丰田Sky Hall
think
丰田市役所
丰田体育场
丰田OIDEN祭焰火大会
丰田酒造
丰田大桥
丰田北高中
丰田东高中
中央公园
元城小学
永旺
久澄桥
加茂川桥西
白浜公园
八幡公园
举母祭
丰田声望酒店
城市酒店Aunties
丰田科学体验馆
藏咖啡厅Que Sera Sera
ORBIT
东横INN 丰田市站前
喜乐亭
AT INN HOTEL丰田市站
丰田城堡酒店
近代产业和生活发现馆
名铁丰田酒店
OIDEN总舞
VITS丰田城
松坂屋
Meglia 中心
FUNNY BONE
Laughing Company
毘森公园
新丰田
丰田市
丰田北高中
东梅坪町1
东梅坪町8
名铁丰田线
名铁三河线
爱知环状铁道
荒井桥
矢作川
加茂川
155
153
419
248
301
257

致乘坐公共交通工具的朋友

环游丰田的话，乘坐社区巴士“丰田OIDEN巴士”会非常方便。

连接丰田市站前和丰田市内各地的社区巴士。在主要的观光景点附近也有车站，因此非常方便。而且车费适中。

详细信息请查阅此处

丰田市的交通、观光、地区信息满满哦！
http://michinavitoyota.jp/

致自驾的游客

巡游市区 3小时免费的“Free Parking”绝对优惠！

丰田市中心的停车场信息

可以实时确认车位利用信息非常方便！