どんぐり通信

http://www.dongurinosato.com

2021年7月号
毎月1日発行　No.72

七夕飾り ～短冊にねがいごとを書いて、笹に飾ろう！～

どんぐりの湯（館内・1階フロア）
6/25（金）～7/7（水）

どんぐり横丁（仮設店舗前・テント広場）
7/1（木）～7/7（水）

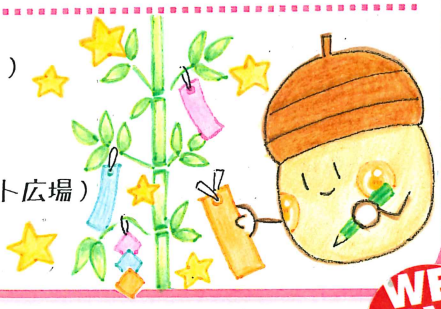

どんぐり工房より
（木曜日はお休みです）

問合せ・申込み：7/5（月）9時～
（TEL：0565-83-3838）

身近な物で草木染め
～インド藍で夏の青を染めよう～
（先着10名様）
7/24（土）　10時～15時
3，250円

昆虫の絵付け体験
7/24（土）～8/31（火）
10時～15時
550円

夏休みうちわ作り体験
7/24（土）～8/31（火）
10時～15時
880円

木つ端で昆虫を作ろう体験
（先着10名様）
7/26（月）～8/1（日）
10時～15時
880円

《営業案内》

どんぐりの湯
7月22日（木・祝）は
営業いたします！

どんぐりの湯

7/26（月）風呂の日
ポイント3倍Day！

20ポイント集めると、
入浴券を1枚
プレゼント！

どんぐり横丁

WE LOVE いなぶ

夏まつり気分！
8/1（日）縁日屋台
（仮設店舗前・テント広場）

ヨーヨー釣りなど
楽しい屋台を用意して
お待ちしております♪

どんぐり横丁

7月のパン

焼きたてパン工房

毎年大好評！
ブルーベリーパン
200円

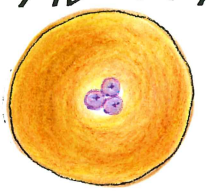

ブルーベリージャムと
カスタードクリームの相性抜群◎

直売所　おすすめ商品

香嵐渓の間伐もみじで作った
燻製おさつチップス
880円

食品添加物不使用！
自然な風味を
お楽しみください。

屋台　夏季限定商品

7月・8月限定販売！
米粉からあげ棒
350円

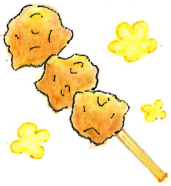

衣には、稲武産のお米
『ミネアサヒ』の米粉が
ブレンドされています。

どんぐり横丁はリニューアル工事のため、ただいま仮設店舗にて営業中です！
道の駅の駐車場・工房前駐車場に車を停め、徒歩でご来店ください。（地図：裏面下）

稲武温泉 どんぐりの湯
電話(0565)82-3135
10:00(土日祝日9:30)～21:00 受付終了20:00
木曜日定休(祝日の場合は翌日)

仮設店舗にて営業中！
農林水産物直売所 どんぐり横丁
電話(0565)82-3666
9:00～17:00(土日祝18:00)
4～11月無休
12～3月木曜日定休(祝日の場合は翌日)

どんぐりの里いなぶ

〒441-2522　愛知県豊田市武節町針原22-1(東海環状　豊田勘八ICより45分)

どんぐりの湯

7月の替わり湯（変更する場合もございます）

2階 森の温泉 もみじの湯	男性 日本酒	女性 はちみつ	男性 クール	女性 ラベンダー	男性 パシフィックオーシャン
	2 ～ 7（金）（水）	9 ～ 14（金）（水）	16 ～ 22（金）（木）	23 ～ 28（金）（水）	30 ～ 31（金）（土）
1階 花の温泉 紫式部の湯	女性 クール	男性 ひまわり	女性 にごり湯	男性 ラベンダー	女性 マンゴー

2021年 7月（イベントは、天候等により変更・中止の場合があります）

毎週火曜日 ポイント2倍
レディースデー（第1・3 水曜日）3倍
メンズデー（第1・3 金曜日）3倍
風呂の日（毎月26日）ポイント3倍

月	火	水	木	金	土	日
			1 どんぐりの湯 定休日 どんぐり横丁 営業日	2 メンズデー 男性3倍	3	4
5	6 2倍デー	7 レディースデー 女性3倍	8 どんぐりの湯 定休日 どんぐり横丁 営業日	9	10	11
12	13 2倍デー	14	15 どんぐりの湯 定休日 どんぐり横丁 営業日	16 メンズデー 男性3倍	17	18
19	20 2倍デー	21 レディースデー 女性3倍	22 どんぐりの湯 どんぐり横丁 営業日	23	24	25
26 風呂の日 3倍デー	27 2倍デー	28	29 どんぐりの湯 定休日 どんぐり横丁 営業日	30	31	わくわくスタンプカード サービスデー

SNSで情報発信中！

どんぐり横丁 インスタグラム

どんぐりの湯 インスタグラム

どんぐりの湯 LINE@

どんぐり横丁はリニューアルします！

WE LOVE いなぶ

リニューアルオープンは、令和4年7月を予定しております。

ただいま仮設店舗にて営業中です！

場所：道の駅東側の仮設店舗（右図）

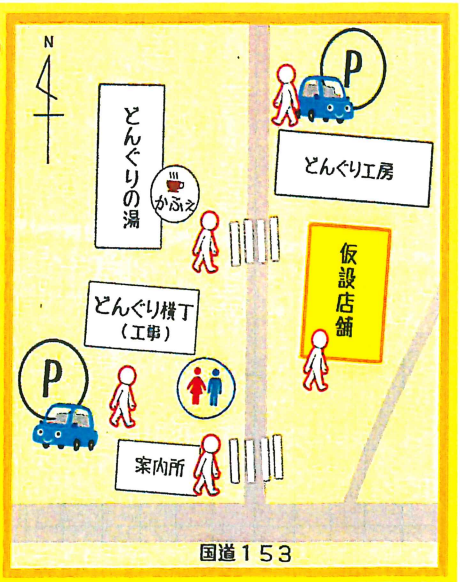

どんぐりの湯への駐車・お手洗いのみでのご入館は、ご遠慮ください。

駐車場　道の駅駐車場・工房前駐車場に車を停め、徒歩でご来店ください。

お手洗い　道の駅のお手洗いをご利用ください。

お食事処　どんぐりの湯（1階どんぐりかふぇ・2階どんぐり亭）
※検温・消毒・署名・リストバンドの着用で、お食事のみでもご入館いただけます。